1:10.000

PR-CV-427 Benigembla-Cocoll-Castell-Castells. Tec. Miguel Ángel Soliveres Fullana

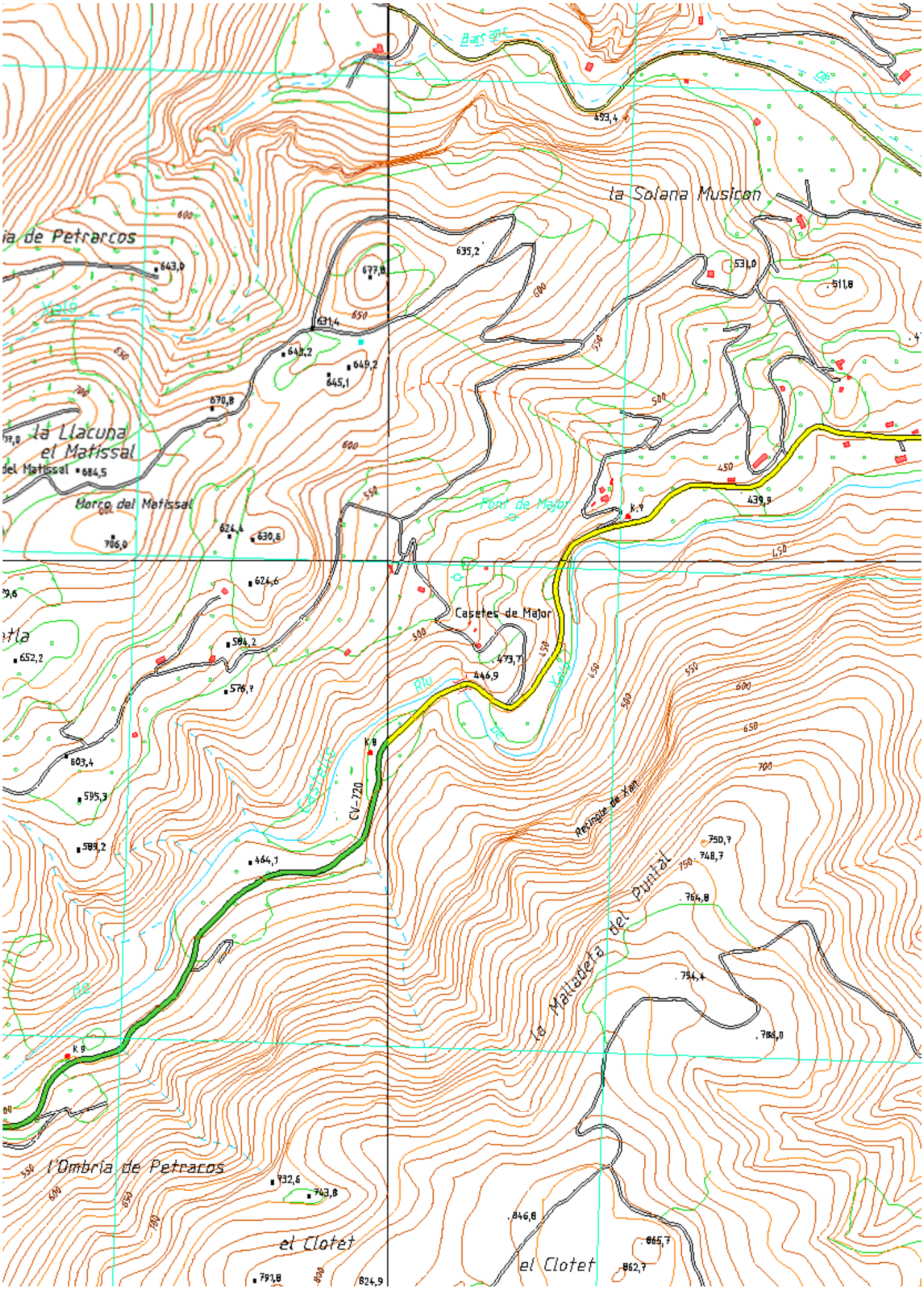

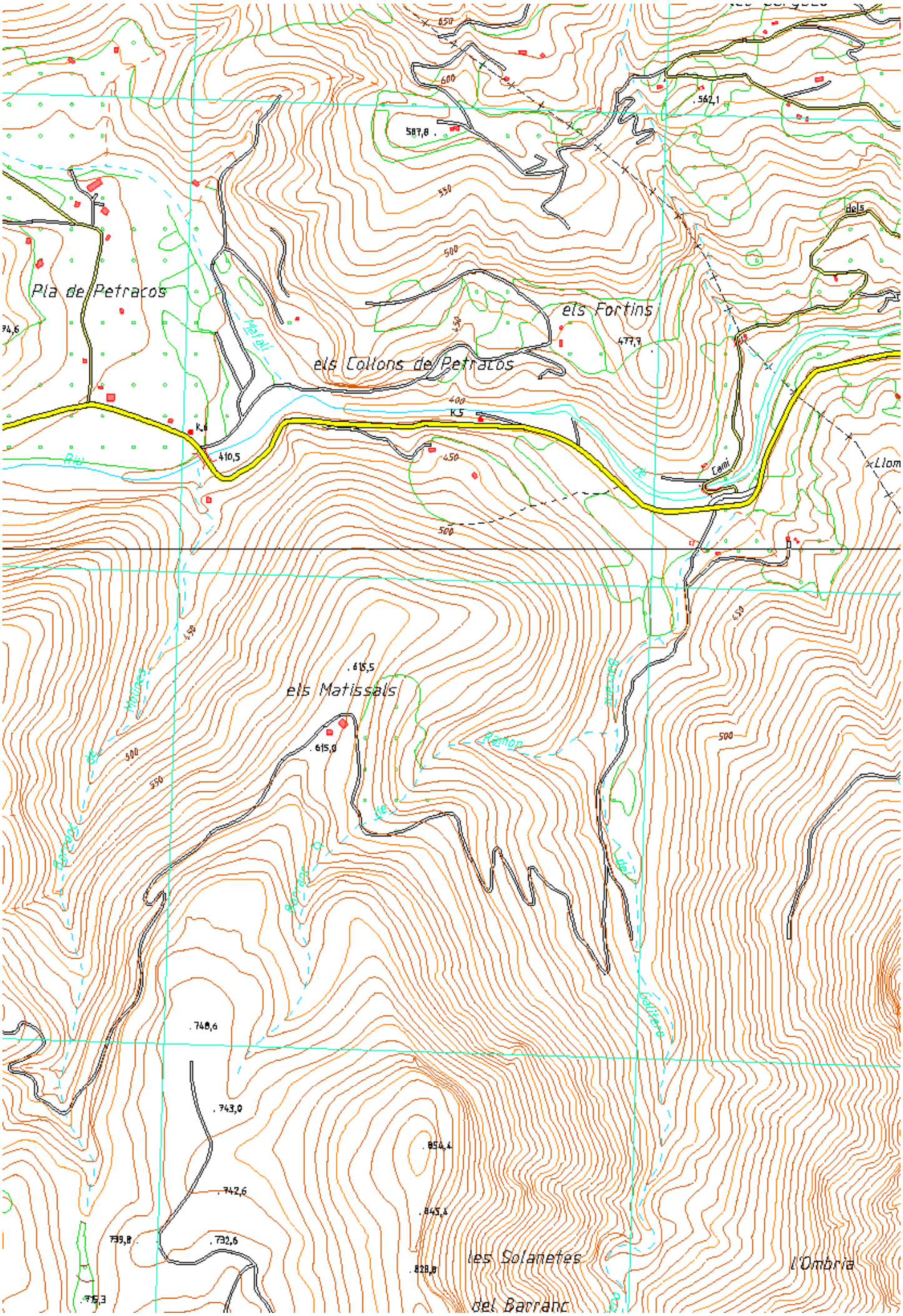
Pla de Petracos
els Fortins
els Collons de Petracos
els Matissals
les Solanetes
l'Ombria
del Barranc
587,8
562,1
477,7
410,5
615,5
615,0
748,6
743,0
742,6
739,8
732,6
854,4
845,4
828,8
K.5
K.6
650
600
550
500
450
400

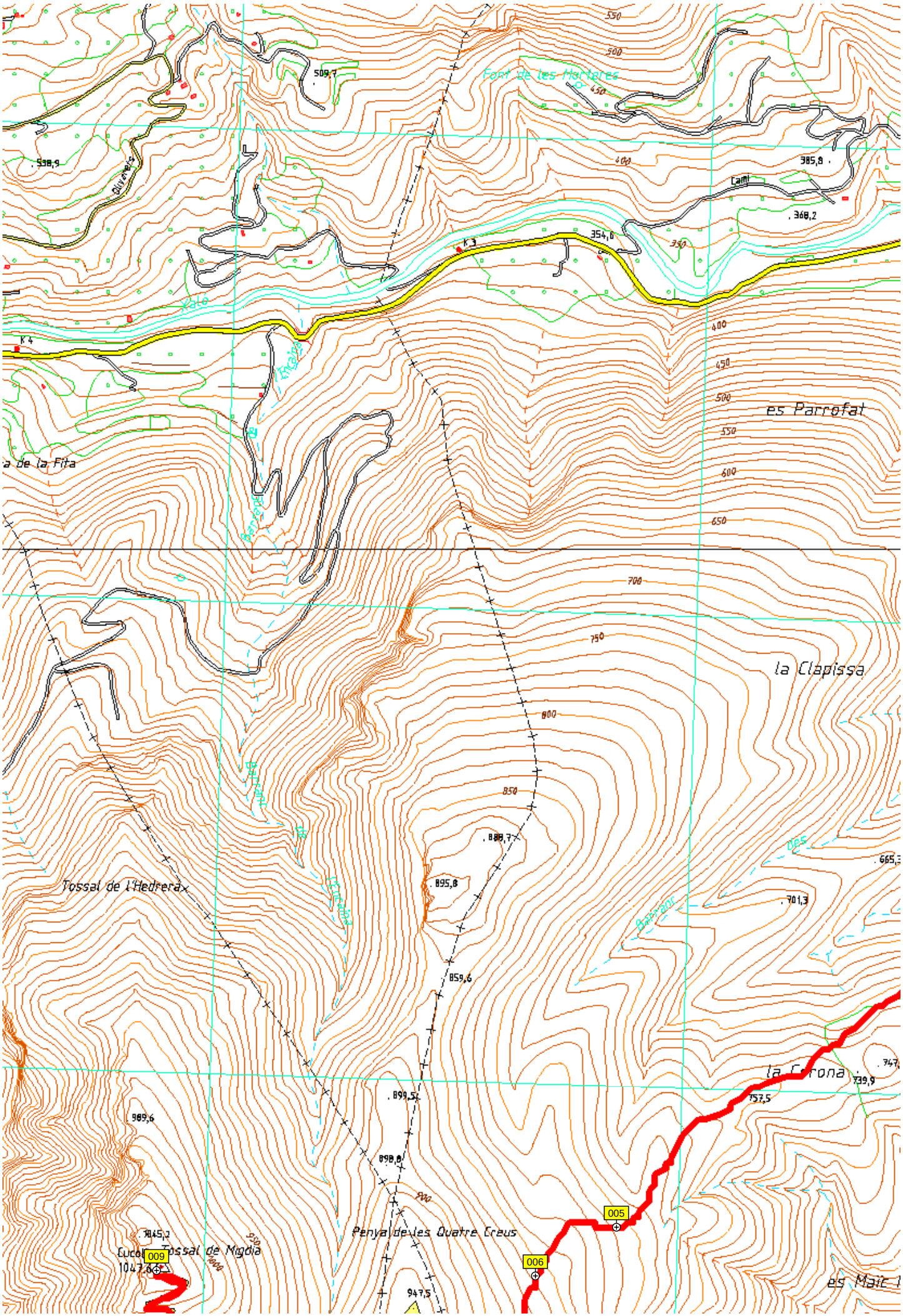
Font de les Hortetes
es Parrofat
la Clapissa
Tossal de l'Hedrera
la Corona
Penya de les Quatre Creus
Tossal de Migdia
Lucol
1047,8
009
005
006
K 3
K 4
509,7
538,9
385,8
368,2
354,8
888,7
895,8
859,6
899,5
898,8
989,6
947,5
757,5
739,9
701,3
665,3
747,
1045,2
Camí
Olivera
Font
Barranc
Cabrera
Cirera
Cabrera
Barranc
Cirera
Font
Font
Font

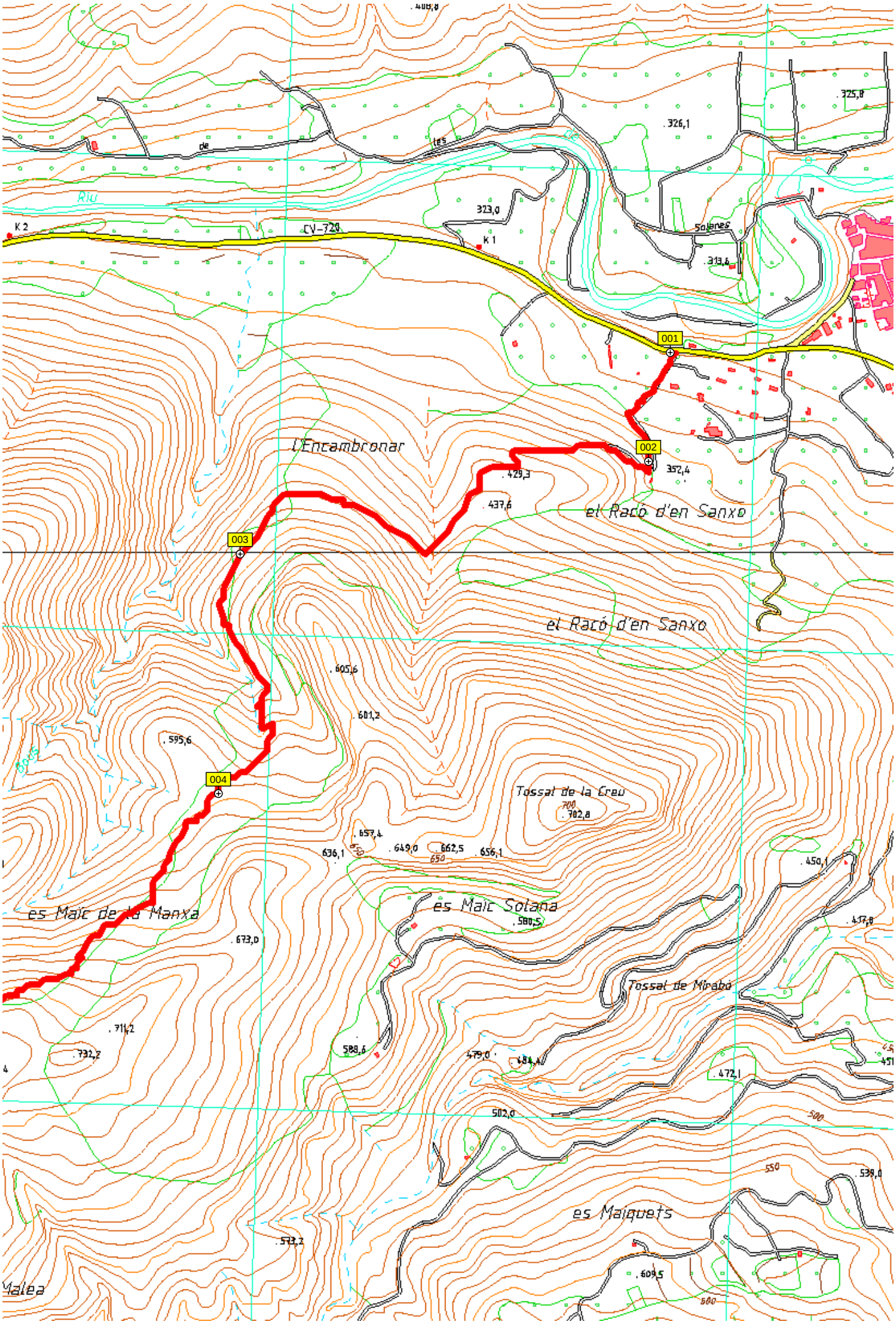
001
002
003
004
CV-720
K 2
K 1
Riu
de
les
Solanes
323,0
313,6
325,8
326,1
352,4
429,3
437,6
l'Encambronar
el Racó d'en Sanxo
el Racó d'en Sanxo
605,6
601,2
595,6
Tossal de la Creu
702,8
657,4
636,1
649,0
662,5
656,1
450,1
es Maic de la Manxa
es Maic Solana
580,5
437,8
673,0
Tossal de Mirabó
711,2
732,2
588,6
479,0
484,4
472,1
502,0
539,0
es Maiquets
573,2
609,5
Malea

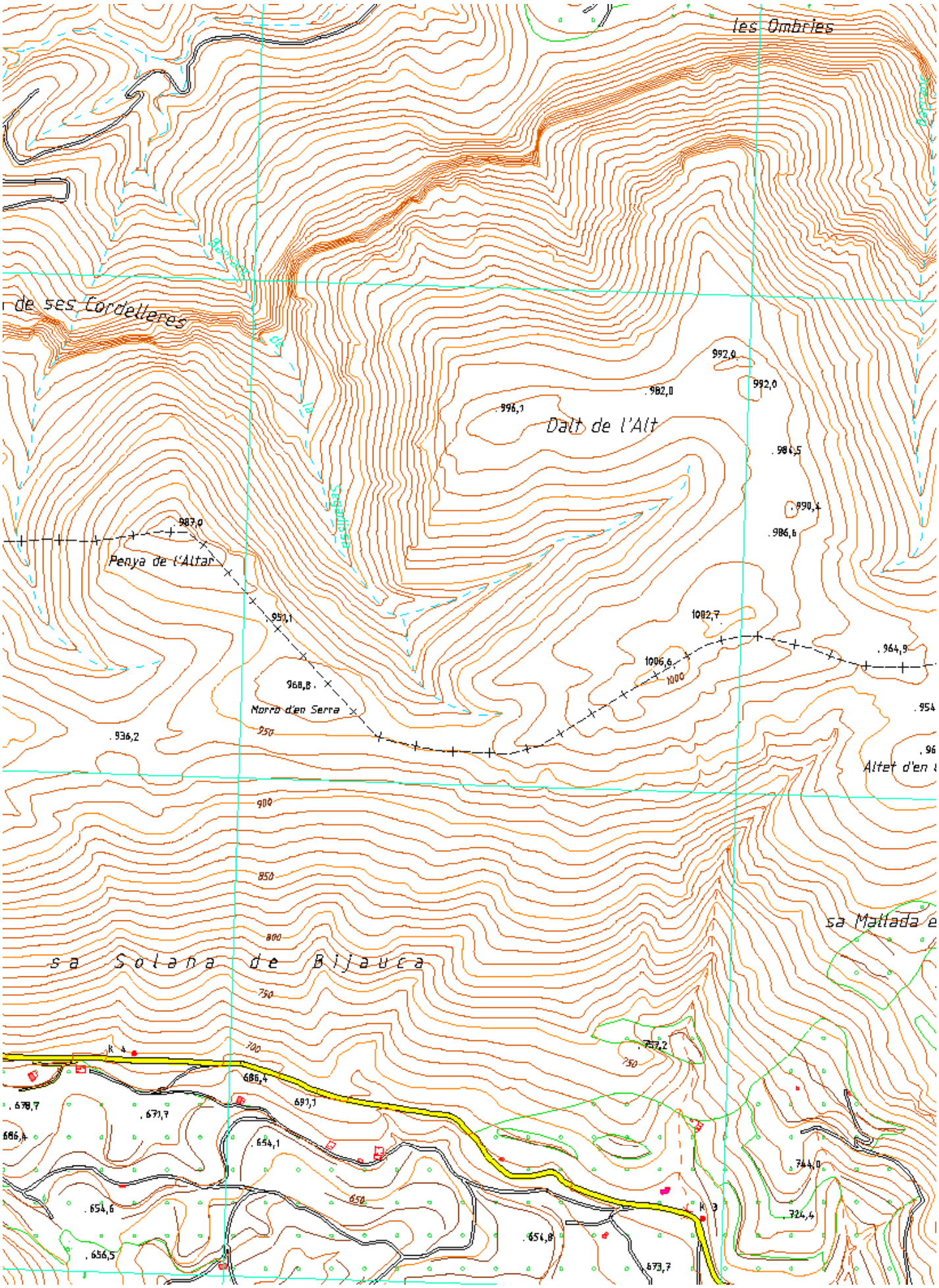
les Ombries
de ses Cordelleres
Dalt de l'Alt
Penya de l'Altar
Morro d'en Serra
Altet d'en
sa Mallada e
sa Solana de Bijauca
992,0
982,0
996,1
986,5
990,4
986,6
987,0
951,1
1002,7
964,9
1006,6
968,8
936,2
954
1000
950
900
850
800
750
700
650
757,2
686,4
691,1
678,7
671,7
654,1
744,0
654,6
724,4
656,5
654,8
673,7

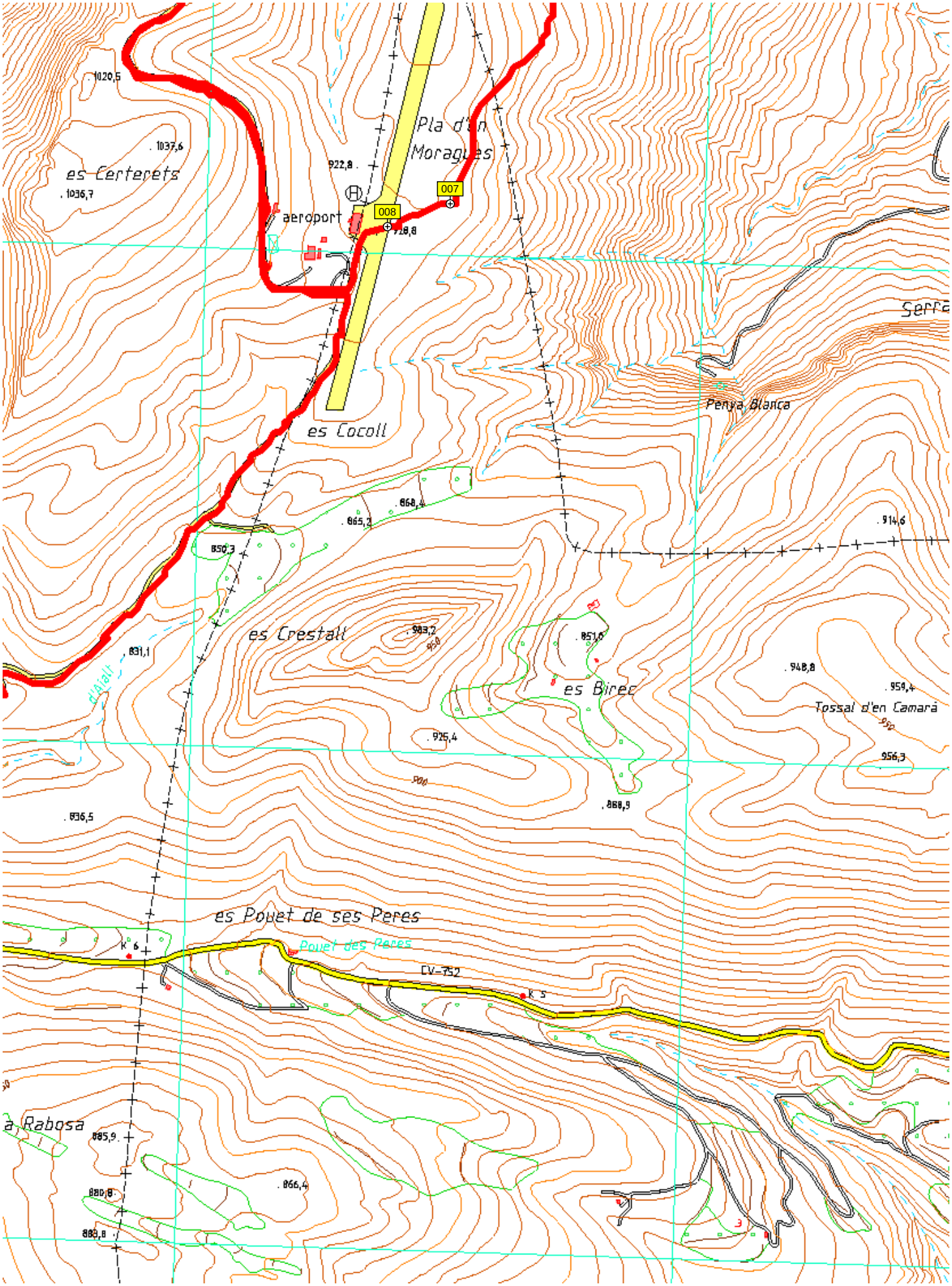
1020,5
1037,6
es Certerets
1036,7
Pla d'en
Moragues
922,8
007
008
aeroport
728,8
Serra
Penya Blanca
es Cocoll
868,4
865,2
914,6
850,3
es Crestall
983,2
851,6
831,1
948,8
959,4
es Birec
Tossal d'en Camarà
925,4
956,3
888,9
836,5
es Pouet de ses Peres
Pouet des Peres
K 6
CV-752
K 5
a Rabosa
885,9
866,4
880,8
883,8

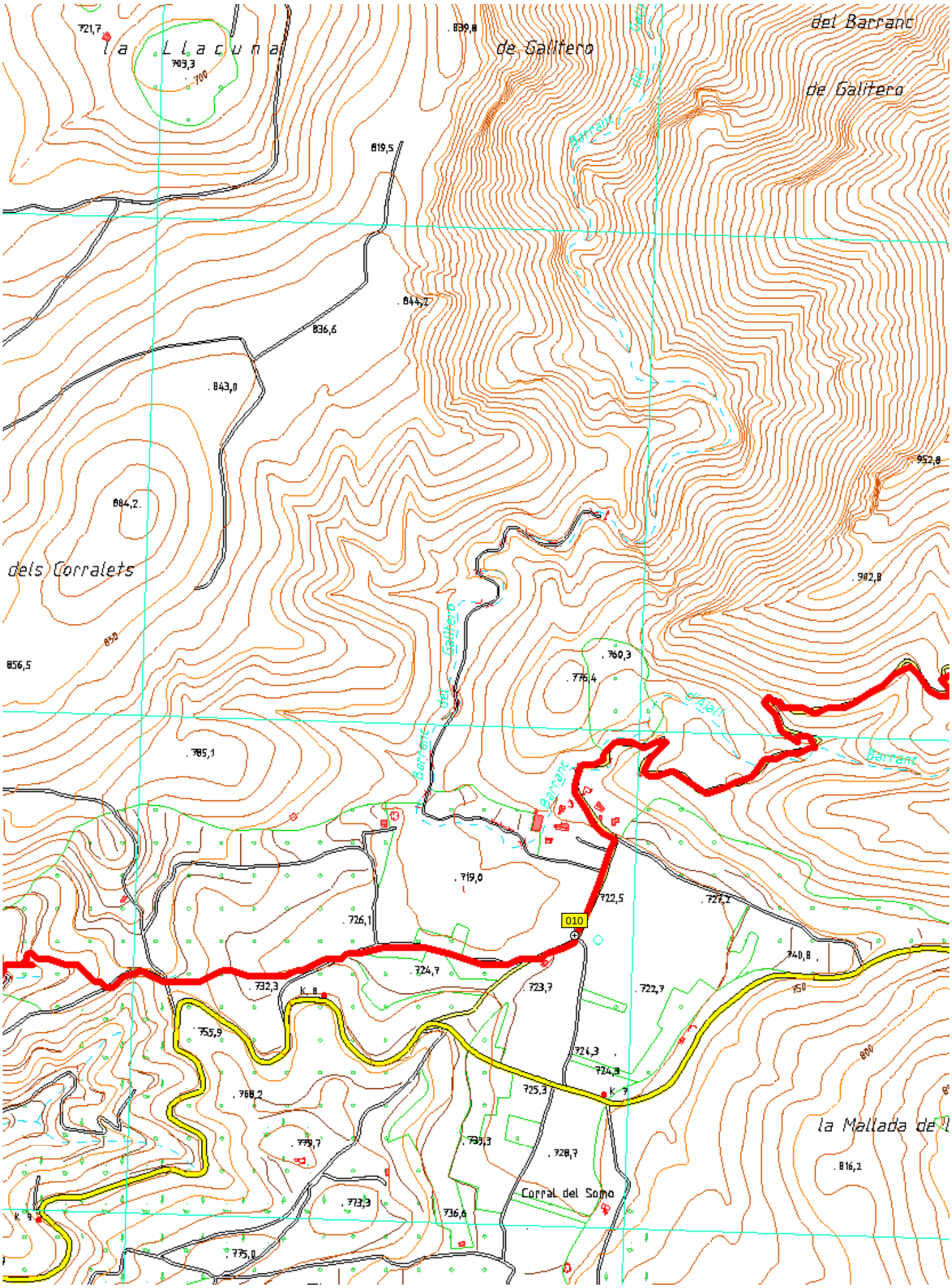
la Llacuna
de Galitero
del Barranc
de Galitero
dels Corralets
la Mallada de
Corral del Somo
010
K. 8
K. 9
K. 7
721,7
703,3
760
839,8
819,5
844,2
836,6
843,0
884,2
856,5
850
952,8
902,8
760,3
776,4
785,1
719,0
722,5
727,1
726,1
724,7
732,3
723,7
722,7
740,8
755,9
724,3
724,8
725,3
768,2
739,7
733,3
728,7
816,2
773,3
736,6
775,0
800
850

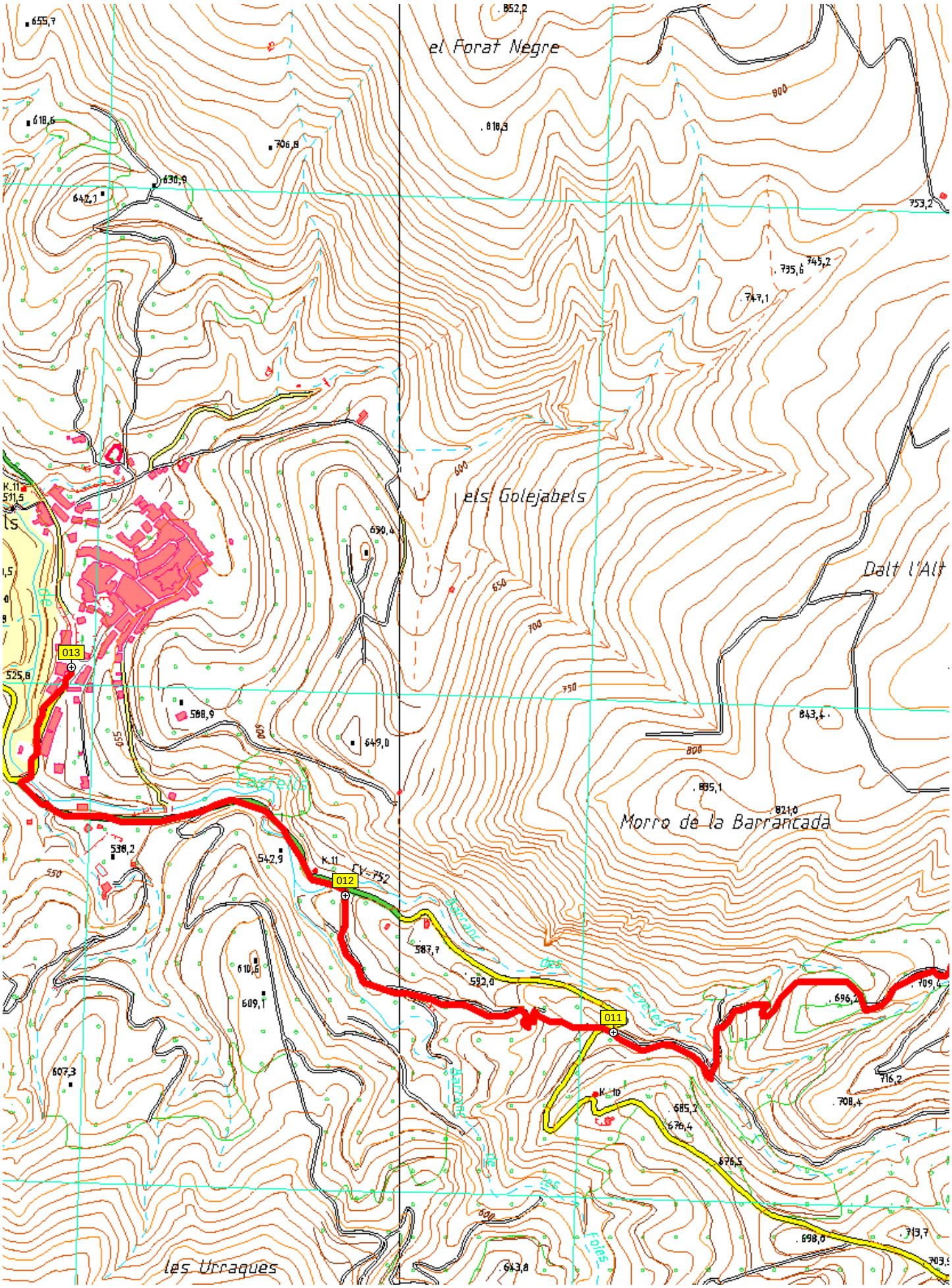
el Forat Negre
els Golejabels
Dalt l'Alt
Morro de la Barrancada
les Urraques
013
012
011
K.11
K.10
CV-752
655,7
852,2
618,6
706,8
818,3
630,9
642,1
753,2
735,6
745,2
747,1
511,5
690,4
525,8
588,9
649,0
843,4
885,1
821,0
538,2
542,9
587,7
582,0
610,8
609,1
607,3
696,2
709,4
716,2
708,4
685,2
676,4
676,5
698,0
713,7
643,8
703,5
800
600
650
700
750
550
500
450