

DESCRIPCIÓN DEL RECORRIDO

Longitud: 8 Km. Dificultad: muy fácil
Cotas: Máxima 1.100 m. - Mínima: 940 m. - Tiempo: 2,5 h. aprox.

La ruta señalizada de 8 km. de ida y regreso se inicia en el km. 13 de la carretera CM-2105 (Cuenca-Villaba de la Sierra). Se encuentra a 3 km. de Mariana desde donde se accede por un camino rural asfaltado.

Desde la carretera, se camina hacia el Este por una amplia pista que enseguida cruza el *Río Júcar* por un puente algo destartado, pero seguro. (Puede visitarse momentáneamente y con precaución la margen izquierda del *Río Júcar*. En esta zona transita tranquilo antes de su llegada a la capital. Fuera del camino, es zona inundable cuando se producen avenidas). Por la pista se continúa y pronto se cruza perpendicularmente un camino de servicio asfaltado. Tras una ligera subida, en un cruce se toma la opción de la izquierda.

También por pista, el trazado sigue a lo largo de 1 km. por una zona llana, aproximándose a las elevaciones que se alzan al frente. El valle se estrecha en una zona rocosa. Desde aquí, se continúa en pendiente de subida a lo largo de 1 km. por un camino encajonado en un pequeño barranco u *hoz* conocida como *La Hocecilla*, paralelos al cauce habitualmente seco del arroyo. El camino señalizado termina justo antes de cruzar la linde municipal con el término de *Cuenca*. (No está señalizado, pero es posible continuar subiendo 2 km. más hasta la zona conocida como *Loma de Los Lobos*, para regresar por el mismo camino hasta la ruta señalizada y realizar la vuelta al punto de partida).

Señalización de los recorridos

Horizontales,
Camino correcto

En aspa,
Camino erróneo

Marcas de pintura en
soportes naturales

Las franjas blancas y amarillas nos indican el camino

A lo largo del camino, otras balizas nos ayudan a identificar y conocer el recorrido

Las flechas, indican la dirección en algunos cruces e informan del tiempo de recorrido restante. Los jalones, situados a lo largo del trazado, identifican cada uno de los sendero

Senderos del Campichuelo

PR-CU
21

Ruta de la Hocecilla Mariana, Cuenca

Sendero de Pequeño Recorrido Término Municipal de Mariana

**PR-CU
21**

Ruta de la Hocecilla

- Ruta señalizada
- Tramo más difícil
- ⑦ ① Puntos de paso
- ⓘ Zonas de interés
- 👁 Vistas

Utilidad GPS N/O

MARINA	40 ° 01.051	-2 ° 08.637
Punto 1	40 ° 01.441	-2 ° 07.294
Punto 2	40 ° 01.591	-2 ° 06.822
Punto 3	40 ° 01.672	-2 ° 06.564
Punto 4	40 ° 01.695	-2 ° 06.242
Punto 5	40 ° 01.552	-2 ° 05.700
Punto 6	40 ° 01.000	-2 ° 05.543
Punto 7	40 ° 01.621	-2 ° 05.085

Escala 1:20,000

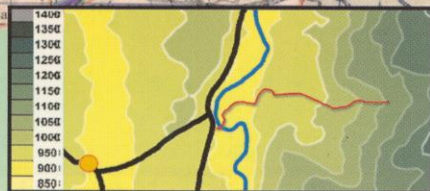
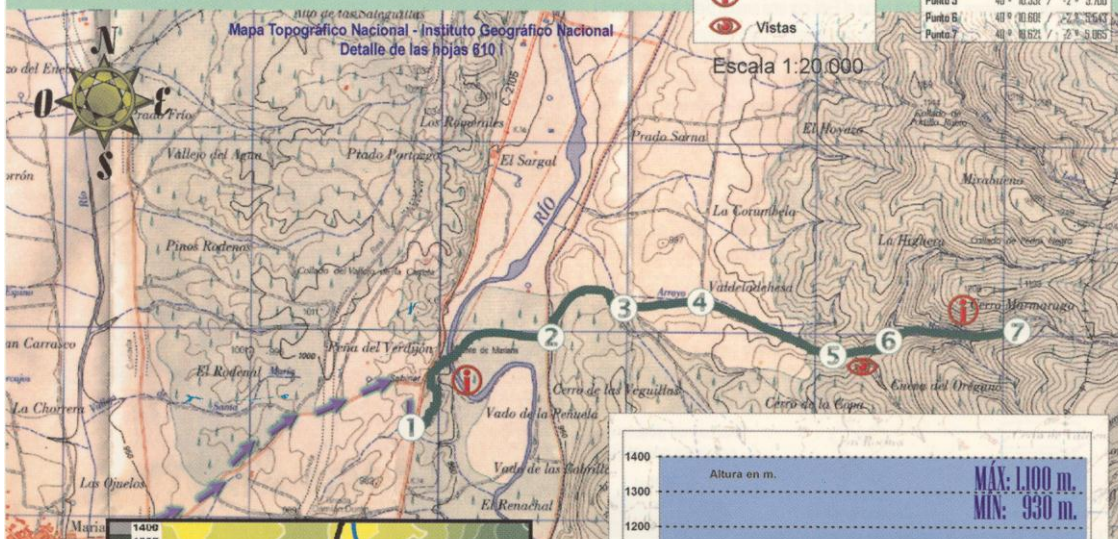

Referencia de niveles de la zona

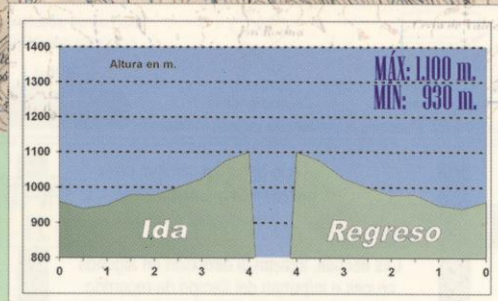

Diseño textos, gráficos y fotografías: Adolfo Báilega