

## CÓMO LLEGAR:

A La Cueva de Roa se accede por la carretera BU-130, que une la N-122 (de Soria a Valladolid) con la A-1. A 4 km. de Roa por la BU-130.

## RECOMENDACIONES:

- \* Se respetuoso con todo lo que encuentres a tu paso.
- \* No tires basura.
- \* No hagas fuego, puede resultar muy peligroso.
- \* No molestes a los animales ni arranques plantas.
- \* Respeta los cultivos, es la forma de vida de muchas personas.
- \* Ten precaución en época de caza (de primeros de abril a finales de julio y de mediados de agosto a mediados de febrero). Lleva ropa de colores llamativos y no salgas de los caminos.
- \* No te acerques a la base de paredes naturales ni te asomes al borde de cortados.
- \* No bebas agua de arroyos o ríos.
- \* Ten cuidado con los perros sueltos.

## VISITAS:

- Portada de iglesia románica S.XII con arquivolta única
- Ermita de San Isidro
- Ermita de la Virgen de la Vega
- Fuente lavadero en el casco urbano

## INFORMACIÓN de UTILIDAD:

Ayuntamiento de La Cueva de Roa: 947 54 12 00

Bar: 947 54 01 90

Fábrica de Quesos Vadorrey: 947 54 12 76 y 947 56 11 49

Emergencias: 112

## DATOS BÁSICOS SENDERO:

Distancia: 10,2 km  
Tiempo estimado: 2 - 2,5 horas  
Desnivel acumulado: 11 metros  
Dificultad: Baja  
Ciclabilidad: 100 %  
Época recomendada: Todo el año



Cartografía 1/25.000 IGN:  
Hoja 345-III y IV, 374-III y IV

## SEÑALIZACIÓN:



Continuidad de sendero

Cambio brusco de dirección

Cambio de dirección

Dirección equivocada

promotor:



Ayuntamiento  
La Cueva de Roa

## SERVICIOS:



colaboran:



**PR**  
PRC - BU 85

Sendero de  
**Las CAÑADAS**  
en La Cueva de Roa

sendero  
de pequeño  
recorrido  
(10,2 km.)

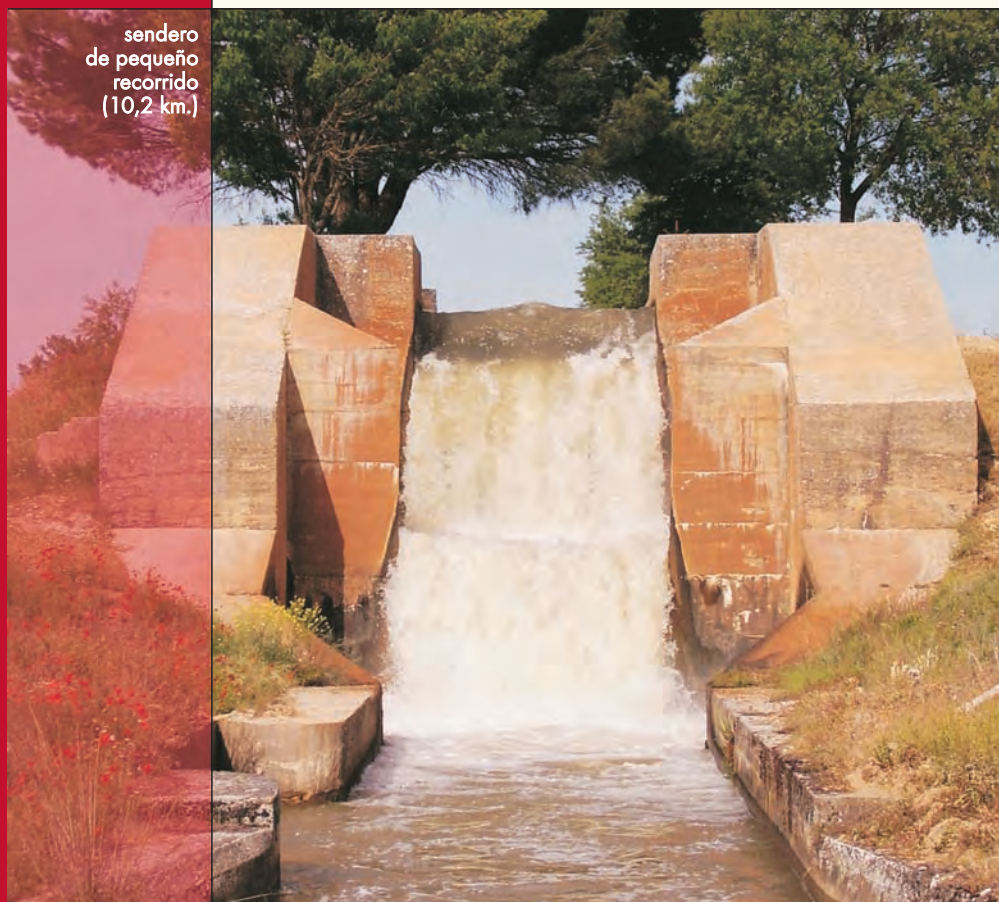

Fecha: 2006

Copyright : Ayuntamiento La Cueva de Roa realiza: Albera Medio Ambiente, S.L. y diseño: www.pixanim.es





La Cueva de Roa es tierra de caminos. Está recorrida longitudinalmente de norte a sur por el río Duero, la carretera BU-130, el ferrocarril Valladolid-Ariza, el Canal del Riaza y la Cañada Real de Peñafiel.

Las vías pecuarias, como la Cañada Real de Peñafiel y la Vereda de las Eras, que atraviesan el municipio de La Cueva de Roa, constituyen una red de caminos milenarios que han albergado el paso del ganado ibérico a lo largo de los siglos. La importancia económica y social que durante siglos revistió la trashumancia fue tal que desde la Baja Edad Media los monarcas apoyaron y ampararon a las nacientes agrupaciones pastoriles. Con el tiempo se convirtieron en poderosos gremios, cuyo ejemplo más significativo fue el Honrado Concejo de la Mesta.

El Canal del Riaza, que tiene su origen en el Pantano de Linares (Maderuelo-Segovia), es utilizado para el riego de huertas y cultivos de la Ribera del Duero.

La zona de vega por donde inicialmente discurre el sendero es un terreno llano y fértil sobre el cual se asientan las tierras de labor y los huertos de los agricultores de la localidad.



Pese al nombre de la localidad no existe ninguna cueva en el municipio. El origen de su nombre se debe a que en el s.XV el noble D. Beltrán de la Cueva recibió las ciudades de Aranda, Molina, Atienza, Cuellar y Roa, y el título de Duque de Alburquerque de manos del rey Enrique IV. Como este pueblo dependía de Roa se denominó La Cueva de Roa.



Comparte devoción con Roa y otras localidades el segundo domingo de mayo y el 8 de septiembre en la romería de la Virgen de la Vega. Es característico de esta romería que se baile dentro de la ermita. Durante la procesión las madres sientan a los niños en la carroza de la Virgen, como simbólica ofrenda. Actualmente la imagen de la Virgen de la Vega es muy venerada y algunas jóvenes regalan a la Virgen sus vestidos de novia con los que se elaboran los mantos de su imagen.





# MAPA DE RUTA:

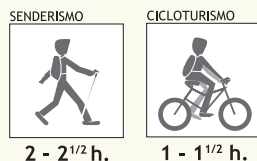

## DATOS BÁSICOS SENDERO:

Distancia: 10,2 km.  
Tiempo estimado: 2 - 2,5 h.  
Desnivel acumulado: 11 m.  
Dificultad: Baja  
Ciclabilidad: 100 %  
Época recomendada:  
Todo el año

Cartografía 1/25.000  
IGN:  
Hoja 345-III y IV, 374-III y IV

## LEYENDA:



## DESCRIPCIÓN TÉCNICA Y COORDENADAS GPS:

- LA CUEVA DE ROA** **1** Km 0,0 Salida de La Cueva de Roa. A pocos metros girar a la izquierda  
GPS [W 421.905, N 4.613.394]
- Km 0,1 Giro a la derecha
- Km 0,2 Bifurcación. Tomar camino de la izquierda. Ermita de S.Isidro
- Km 0,9 Giro a la derecha
- Km 1,4 Cruce. Seguir recto
- Km 2,0 Cruce. Giro a la derecha
- CRUCE** **2** Km 2,1 Ermita Virgen de la Vega. Área recreativa. Girar a la derecha  
GPS [W 423.737, N 4.614.016]
- Km 2,2 Cruce, seguir recto
- Km 2,9 Bifurcación. Tomar camino de la derecha
- Km 3,2 Antiguas graveras.
- GIRO IZQ.** **3** Km 3,7 Giro a la izquierda  
GPS [W 423.058, N 4.612.765]
- Km 3,8 Giro a la derecha. Canal del Riaza.
- Km 4,2 Giro a la izquierda. Se abandona el Canal del Riaza.
- GIRO DRCHA.** **4** Km 4,6 Giro a la derecha. Cañada Real de Peñafiel  
GPS [W 422.914, N 4.612.187]
- Km 5,5 Cruce. Seguir recto
- Km 6,9 Cruce. Seguir recto
- GIRO DRCHA.** **5** Km 7,1 Giro a la derecha  
GPS [W 421.590, N 4.611.600]
- Km 7,2 Giro a la derecha. Canal del Riaza
- GIRO IZQ.** **6** Km 8,3 Giro a la izquierda. Se abandona el Canal del Riaza  
GPS [W 420.968, N 4.610.727]
- Km 9,0 Giro a la derecha
- GIRO DRCHA.** **7** Km 9,1 Cruce. Seguir recto  
GPS [W 421.562, N 4.612.397]
- Km 9,2 Cruce. Seguir recto
- Km 9,5 Cruce. Seguir recto
- Km 9,6 Cruce. Seguir recto
- LA CUEVA DE ROA** **1** Km 9,9 Cruce. Giro a la izquierda
- Km 10,2 Llegada a La Cueva de Roa  
GPS [W 421.905, N 4.613.394]

\* (European datum 1950)