

Asociación para la Promoción del Desarrollo de la Comarca Campos de Hellín.
 C/ Daniel Chulvi, 3 Tobarra
 Telf. +34 967 325 804
www.camposdehellin.com
 mail: camposdehellin@gmail.com

ALOJARSE Y COMER

RESTAURANTE VENTA DE CANCARIX - CASA JULIO
 Carretera Nacional N-301, km 328. Cancarix.
 Teléfono: 967 32 28 50

HOSTAL - RESTAURANTE PASCUAL
 Carretera Nacional N-301, km 322. Minateda.
 Teléfono: 967 30 10 91

RESTAURANTE JUANITO
 Carretera Nacional N-301, km 322. Minateda.
 Teléfono: 967 30 61 61

CASA BARTOLO
 C/ Del Río, 18. Agramón.
 Teléfono: 690860383-690860381

HOSTAL CERROMAR
 Plaza San Joaquín, 8. Agramón.
 Teléfono: 967326652/628671182

CASA RURAL LAS PALERAS - HACIENDA AZARAQUE
 Carretera de Las Minas, km 1,5. Agramón.
 Teléfono: 967 58 80 22 / 649 97 80 17

CENTRO DE ACTIVIDADES TURÍSTICAS LA ESCARHUUELA
 Carretera de Minateda, s/n. Agramón.
 Teléfono: 967 32 02 03 / 620 54 63 49

RESPETA LA NATURALEZA

Estás en un espacio privilegiado pero muy sensible. Nunca uses el fuego, bajo ningún concepto. Prohibida la recolección de fauna, flora o rocas. No arrojes ni abandones basura o desperdicios. Camina por el sendero y evita los atajos. Evita ruidos que perturben la tranquilidad de la fauna.

Cuidemos los Espacios Protegidos.

La vulneración de la normativa se sancionará de conformidad con la legislación sobre espacios naturales.



Red de Senderos de la Comarca
Campos de Hellín

**PR-AB
 01**

Sendero Volcán de Cancarix

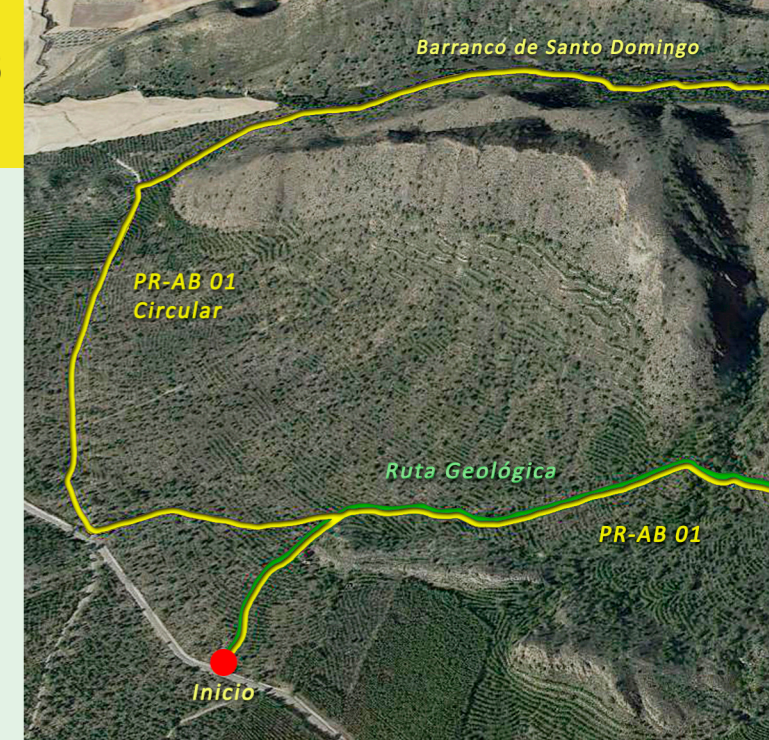

EL VIEJO VOLCÁN DORMIDO

Declarado Monumento Natural en 1998, el Pitón volcánico de Cancarix se alza en la Sierra de las Cabras del término municipal de Hellín, Albacete, y es un lugar de interés geológico internacional o Geosite.

El edificio volcánico posee una morfología muy peculiar y la naturaleza geoquímica de su roca lamproítica es aquí tan inusual que ha dado lugar a una denominación propia, la cancalita, originada en las profundidades de la tierra a más de 100.000 metros.

Tras una erosión de millones de años, la chimenea volcánica quedó al descubierto mostrando un imponente domo volcánico con columnas basálticas verticales que es, por sí solo, un original hito paisajístico.



**Sendero de Pequeño Recorrido
 Volcán de Cancarix**

TOPOGUÍA SENDERO PR-AB 01

La topografía que tienes en tus manos te ofrece información para descubrir este rincón tan especial de la Comarca Campos de Hellín. Paneles explicativos complementan la interpretación sobre el terreno. El sendero ofrece varias opciones de visita para contemplar sus valores geomorfológicos y paisajísticos, pero los atractivos del volcán no terminan aquí. El espacio natural, da cobijo a peculiares especies de animales y plantas, algunas amenazadas, que aguardan al viajero curioso que no quedará decepcionado cuando descubra sus secretos.

Ven a visitar al viejo volcán dormido de Cancarix, lleva más de 8 millones de años esperando tu visita, no le hagas esperar más.



Sendero Volcán de Cancarix PR-AB 01

Dificultad: Media-Alta
Distancia Circular: 7,7 km.
Tiempo estimado: 4 horas
Distancia con variantes: 9,1 km.
Desnivel máximo: 372
Altura máxima: 707

SEÑALIZACIÓN

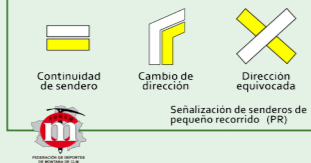

Temporada: Cualquier estación.

En verano, evite las horas centrales del día.

Utilice calzado adecuado para terreno agreste.

No olvide agua, protección solar y gorra.

TELÉFONO DE EMERGENCIAS **112**

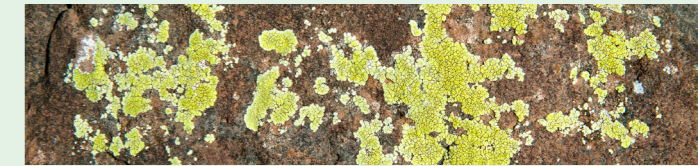
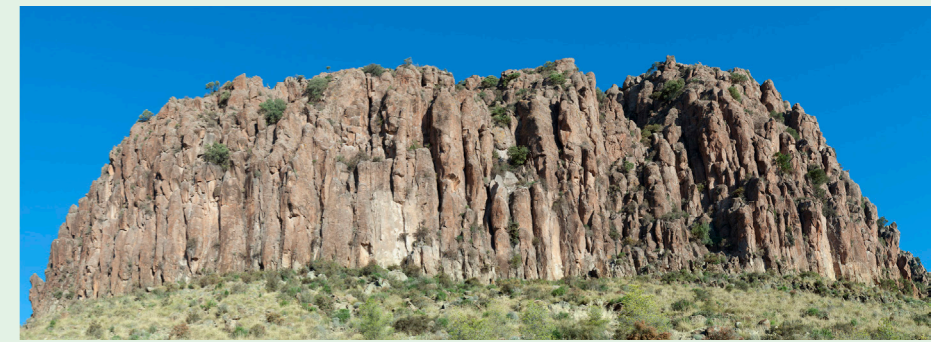
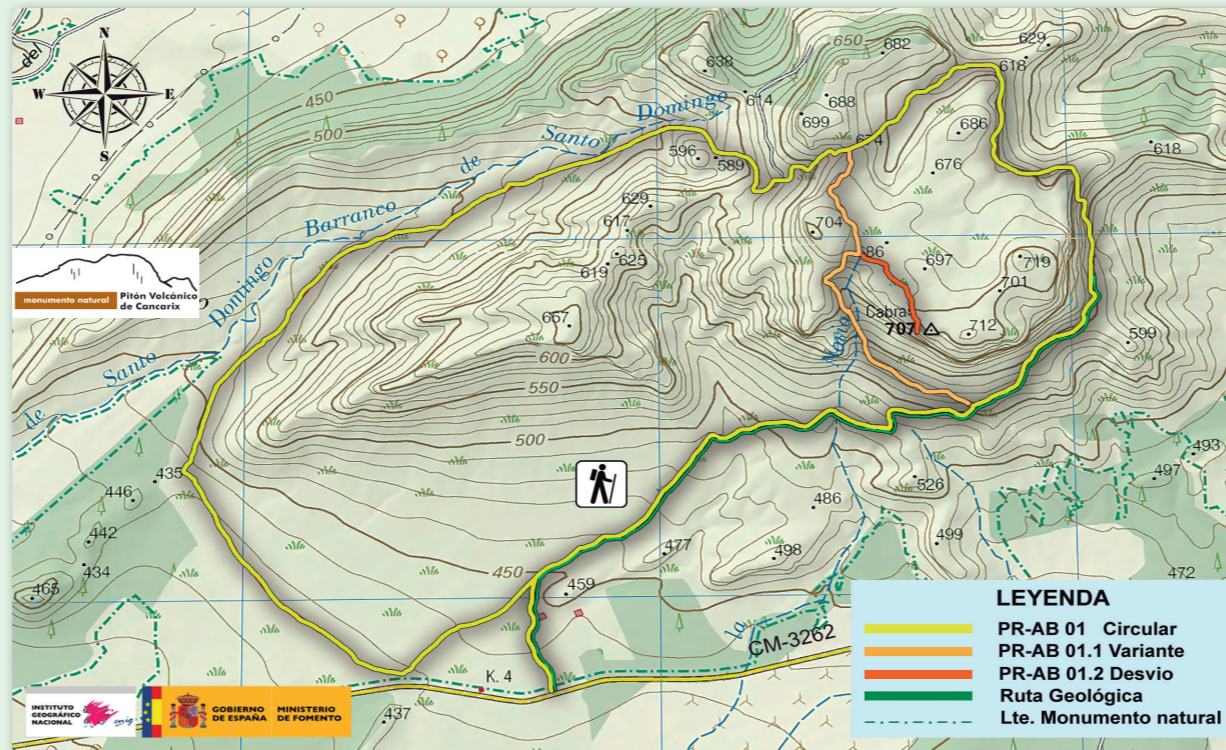
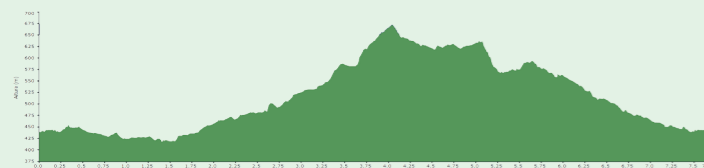

ACCESOS

El acceso al sendero se encuentra entre los puntos kilométricos 3 y 4 de la CM-3262 que comunica Cancarix con el Barrio de la estación de Agramón. Hay espacio para aparcar donde están los paneles informativos del Sendero y del Monumento Natural. Si se accede por la Autovía A-30, saldremos de la misma en el Km 75 pero el indicativo que veremos desde aquí será Agramón por la CM-9320. Si el acceso se hace por la carretera nacional N-301, en Cancarix, Km 328 tomaremos dirección a Agramón.

El Sendero Volcán de Cancarix PR-AB 01 nos introduce en la Sierra de las Cabras y el pitón volcánico que emerge en su lado oriental, con un recorrido de más de nueve kilómetros en diversos tramos que conviene reconocer. El itinerario **Circular del PR-AB 01** rodea toda la sierra y es el más largo con unos 7,7 km. Como cualquier recorrido en el volcán, está completamente señalizado con balizas, flechas e indicaciones, y cuenta además con varios atriles y paneles informativos. Sobre la parte meridional de esta circular existe un trazado de interpretación geológica con textos explicativos sobre el origen, formación y evolución del volcán. La **Ruta Geológica** puede acometerse como un único itinerario lineal de 2,4 km, solo la ida.

Unas placas verdes en las balizas nos marcan su seguimiento. Discurre entre el aparcamiento de la entrada hasta una antigua cantera al sudeste del pitón. Como a dos tercios de este trayecto, y bajo la perspectiva de las grandes paredes y columnas basálticas, sale la **Variante PR-AB 01.1** que, con poco más de un kilómetro, ataja la circular para acabar en el collado oeste, lo que permite rodear totalmente el Pitón Volcánico a través del llamado Barranco del Salto de la Novia. Hacia la mitad de esa variante, existe un corto **Desvío PR-AB 01.2**, de unos 300 metros, que nos lleva al Mirador y al Vértice Geodésico de las Cabras, donde recrearse ante una excelente panorámica.

