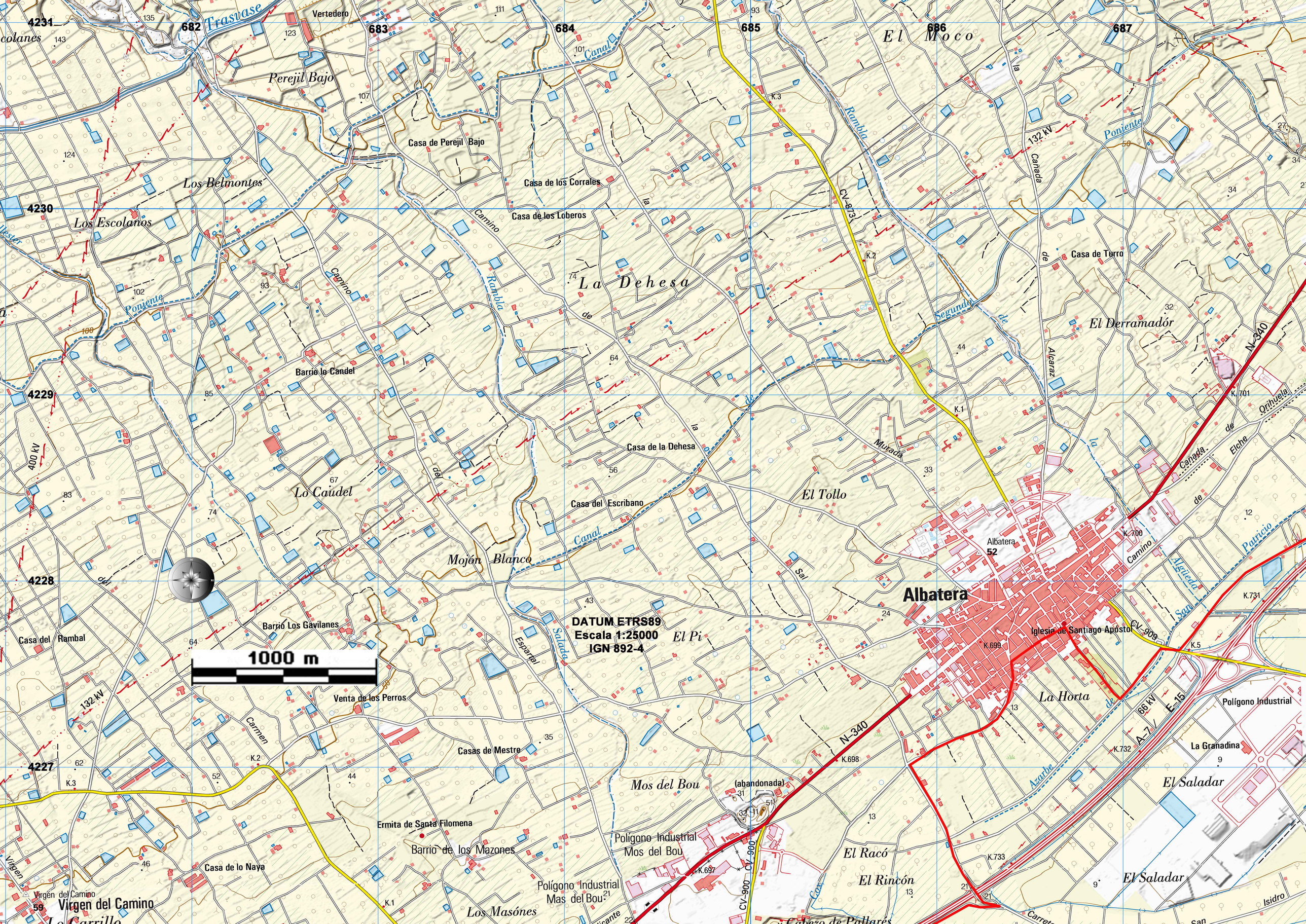

DATUM ETRS89
Escala 1:25000
IGN 892-4
1000 m
Albatera
Albatera
52
Iglesia de Santiago Apóstol
La Dehesa
El Moco
El Tollo
El Pi
Mojón Blanco
Lo Caudel
Los Escolanos
Los Belmontes
Perejil Bajo
Casa de Perejil Bajo
Casa de los Corrales
Casa de los Loberos
Casa de la Dehesa
Casa del Escribano
Casa de Turro
El Derramadór
Barrio lo Candel
Barrio Los Gavilanes
Casa del Rambal
Venta de los Perros
Casas de Mestre
Ermita de Santa Filomena
Barrio de los Mazones
Casa de lo Naya
Virgen del Camino
Los Masónes
Mos del Bou
(abandonada)
Polígono Industrial Mos del Bou
Polígono Industrial Mas del Bou
El Racó
El Rincón
La Horta
El Saladar
La Granadina
Polígono Industrial
Trasvase
Canal
Rambla
Poniente
Segundo
Salada
Azarbe
Algüeda
Patricio
Canada de Elche
Orihuela
Murada
Sal
Espartal
Carmen
Camino
Cañada
Alcaraz
Isidro
Vertedero
CV-873
CV-900
CV-909
N-340
A-7 / E-15
132 kV
400 kV
66 kV
4231
4230
4229
4228
4227
682
683
684
685
686
687